Konektor5000.pl sp. z o.o.
ul. Zbąszyńska 2, 91-342 Łódź
tel. 42 671 98 07
sklep@konektor5000.pl

Jetfon GP10 - czteropasmowa antena bazowa z włókna szklanego 50/70/144/430 MHz, długość 122cm (fiberglass, pasma 6m/4m/2m/70cm)



Producent: **Jetfon**
Indeks: 00008682
Cena brutto: **387,45 zł**
Cena netto: 315,00 zł

Kup w sklepie www.konektor5000.pl

Opis produktu

Jetfon GP10
antena quadband 50/70/144/430MHz



Jetfon GP-10 to antena czteropasmowa na pasma 6m / 4m / 2m / 70cm:

- **świetna relacja ceny do możliwości**
- **długość 122cm**
- **zakres pracy 50/70/144/430 MHz**
- zysk: 2,5dB (6m), 2,5dB (4m), 3dB (2m), 5,5dB (70cm)
- solidne łączenie elementów
- wykonana z włókna szklanego - odporna na silny wiatr
- 3 przeciwwagi (długość przeciwwagi ok. 39cm)
- maksymalna moc doprowadzona 60W
- złącze antenowe typu PL (SO-239)

Jetfon GP 10 to 4-pasmowa dookólna antena bazowa wielopasmowa, zaprojektowana w celu zapewnienia

niezawodnej wydajności dla komunikacji wymagających zasięgu w wielu pasmach częstotliwości.

Wykonana z włókna szklanego, jest odporna na działanie warunków atmosferycznych, w tym silny wiatr.

Jej czteropasmowa konstrukcja umożliwia transmisję i odbiór sygnałów w czterech różnych zakresach częstotliwości:

- 50-51 MHz
- 70-71 MHz
- 144-146 MHz
- 430-440 MHz

Antena Jetfon GP-10 jest zwarta do masy dla prądu stałego - zwiększa to ochronę sprzętu przed wyładowaniami atmosferycznymi.



Jetfon GP-10 to kompaktowa antena bazowa z włókna szklanego działająca w pasmach amatorskich 6m (50-51MHz), 4m (70-71MHz), 2m (144-146MHz) oraz 70cm (430-440MHz).

Bardzo prosty montaż. W zestawie rura montażowa (do montażu na maszcie).

Długość tylko **122cm** - możliwy montaż np. przy barierce balkonowej w bloku.

Zasilanie od dołu - popularne złącze PL do wtyków UC-1 (PL-259).



Specyfikacja:

- długość: 122 cm +/- 0,5 cm
- częstotliwości: 50-51 / 70-71 / 144-146 / 430-440 MHz
- impedancja: 50 Ohm
- współczynnik SWR:

< 1,5 (144/433MHz)

< 2 (50,5/70,5MHz)

- zysk (odpowiednio dla 50-51 / 70-71 / 144-146 / 430-440 MHz): 2,5 / 2,5 / 3 / 5,5 dBi
- polaryzacja: pionowa
- promieniowanie: dookólne
- maksymalna moc: 60 W
- ochrona: bezpośrednie uziemienie
- złącze: SO-239 (PL)
- 3 przeciwwagi
- długość przeciwwag: 3 x 39 cm
- materiał promieniujący: miedź
- materiał zewnętrzny: włókno szklane
- kolor: biały
- średnica montażowa masztu: fi 30-62mm

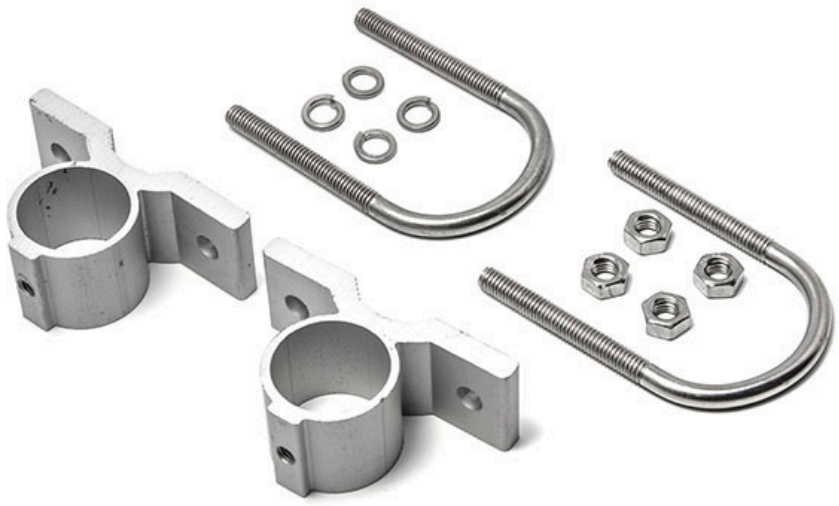

Zawartość przesyłki ze sklepu Konektor:

- antena czteropasmowa Jetfon GP10
- uchwyty do masztu
- dowód zakupu (paragon lub faktura VAT)

Karta informacyjna, nie stanowi oferty sprzedaży. Wygenerowano 2026-11-25 00:03