Konektor5000.pl sp. z o.o.
ul. Zbąszyńska 2, 91-342 Łódź
tel. 42 671 98 07
sklep@konektor5000.pl

Komunica DM-300-PWR mikrofon 8-pin RJ do radiostacji przewoźnych Motorola GM CM EM CDM zamiennik HMN3596A (np. GM-300, GM-340, GM-360)



Producent: **KOMUNICA**
Indeks: 00005434
Cena brutto: **148,83 zł**
Cena netto: 121,00 zł

Kup w sklepie www.konektor5000.pl

Opis produktu



Komunica DM-300-PWR to mikrofon 8-pinowy RJ-45 do wybranych modeli profesjonalnych radiotelefonów Motorola z odpowiednim gniazdem.

Zamiennik nieprodukowanego już mikrofonu Motorola HMN3596A.

Mikrofon kompatybilny z radiostacjami mobilnymi (przewoźnymi) marki Motorola:

- GM300 GM338 GM368 GM600 GM900 GM950 GM1100
- CM140 CM160 CM200 CM340 CM360
- EM200 EM400
- PM400
- CDM750 CDM1250 CDM1550

W zestawie solidny wieszak mikrofonowy.

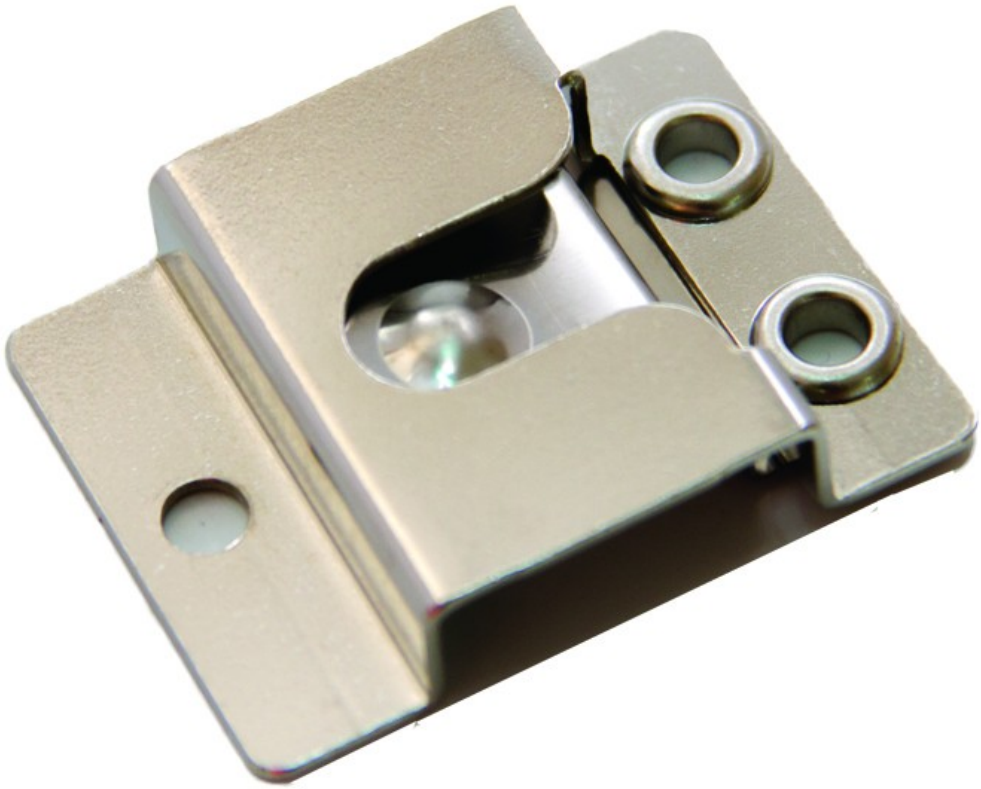

Specyfikacja:

- pasmo przenoszenia: 20Hz-16KHz
- czułość: -38±2dB
- impedancja: 2K Ω, 1.5V
- napięcie: 1-10V
- dopuszczalna temperatura użytkowania: -22~+55ºC



Zawartość przesyłki ze sklepu Konektor:

- mikrofon Komunica DM-300-PWR 8-pin RJ Motorola
- dowód zakupu (paragon/faktura VAT)

Zamówienia oraz zapytania dot. wszystkich innych produktów Komunica prosimy składać e-mailowo: sklep@konektor5000.pl - podamy cenę oraz czas realizacji.

Karta informacyjna, nie stanowi oferty sprzedaży. Wygenerowano 2026-11-25 15:11