Konektor5000.pl sp. z o.o.
ul. Zbąszyńska 2, 91-342 Łódź
tel. 42 671 98 07
sklep@konektor5000.pl

RADIORA LONGWIRE HD 3.5-52MHz / 150W - długość 33m - antena linkowa KF long wire



Producent: **RADIORA**
Indeks: 00004636
Cena brutto: **450,00 zł**
Cena netto: 365,85 zł

Kup w sklepie www.konektor5000.pl

Opis produktu

RADIORA

Marka własna Konektor dla krótkofalowców, zastosowań komercyjnych oraz pasjonatów łączności radiowej. Produkty Radiora charakteryzują się bardzo dobrym współczynnikiem ceny do jakości - bardzo dobra jakość wykonania, umiarkowana cena.

http://www.radiora.pl

RADIORA LONGWIRE 33 HD
antena wielopasmowa 3.5-52MHz 150W - wersja 33m długości, linka stalowa



Radiora Longwire 33 HD to antena linkowa pracująca w pasmach amatorskich:

- 80m
- 40m
- 30m
- 20m
- 17m
- 15m
- 12m
- 10m
- 6m.

Wzmocniona mechanicznie wersja HD - lina promieniująca stalowa w otulinie PCV.

Skuteczna antena terenowa longwire - długość całkowita anteny ok. 33m.

Antena wielorezonansowa z balunem 1:9 wykonana z bardzo mocnych i solidnych materiałów. Zapewnia to dopasowanie impedancji 450 omów do wymaganej impedancji bliskiej 50 omów.

Radiora Longwire 33 HD nie wymaga do pracy skrzynki antenowej. Przy zastosowaniu np. Radiora ATU-100 można liczyć na SWR zbliżony do 1.0 we wszystkich pasmach amatorskich z pasma pracy anteny.

Balun wykonany w solidnej wodoodpornej obudowie, nawinięty na rdzeniu toroidalnym. Realne obciążenie baluna to **150W PEP dla SSB, 80W DIGI**.

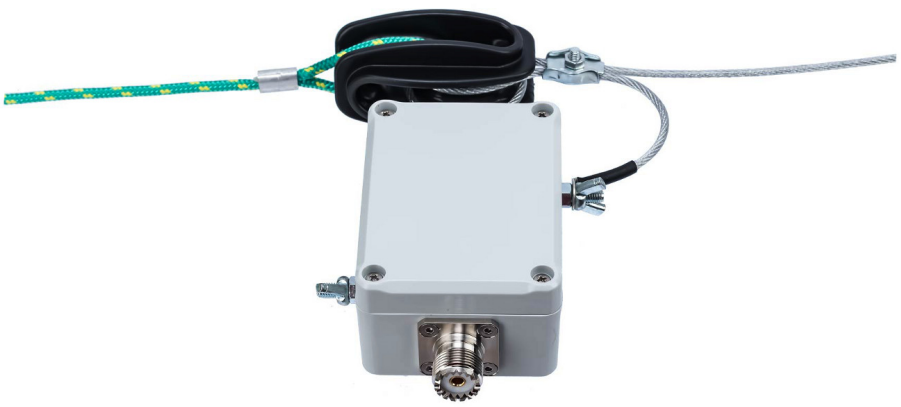

W transformatorze zastosowano gniazdo antenowe SO-239 Radiora z izolatorem teflonowym i złoconymi stykami (PTFE/Gold).

Balun posiada także dwa zaciski śrubowe z nakrętkami motylkowymi. Do jednego z zacisków podłączamy element promieniujący (linkę) a do drugiego uziemienie.

Uziemienie nie jest konieczne, ale w wyraźny sposób ogranicza szumy tła i zapewnia odprowadzenie ładunków elektrostatycznych do ziemi.

W wersji HD lina promieniująca to wysokiej jakości lina stalowa o średnicy 2mm2 (3mm2 licząc z otuliną PCV).

Końcówki liny zakończone są izolatorami wykonanymi z tworzywa sztucznego.

W zestawie z anteną są dwa 10-metrowe odcinki wysokiej jakości liny polipropylenowej służące jako odciągi.



Antena jest bardzo lekka i mobilna, łatwo i szybko się ją montuje.

Transformator najlepiej jest zamontować tak wysoko jak to możliwe, np. do masztu antenowego lub ściany. Linę najlepiej rozwiesić w jak największej odległości od transformatora.

Najlepszą opcją pod względem osiągów jest poprowadzenie liny w linii prostej poziomo (horyzontalnie).

Do anteny dołączona jest polska instrukcja.



Gwarancja:

- 24 miesiące na zakup konsumencki (paragon)
- 12 miesięcy na zakup firmowy (faktura VAT na firmę)

Specyfikacja:

- długość całkowita: 33m
- antena linkowa
- zakres częstotliwości 3.5-52MHz
- impedancja: 50 Ohm
- maksymalna moc doprowadzona: 150W SSB, 80W DIGI
- VSWR: ok. 2.0
- lina promieniująca: stalowa 2mm2
- złącze antenowe: SO-239 (PL)
- waga: ok. 1kg
- produkcja: Polska

Schemat podłączenia anteny ze skrzynką antenową: antena - kabel koncentryczny - skrzynka antenowa - kabel połączeniowy - radiotelefon.

Zawartość przesyłki ze sklepu Konektor:

- Radiora Longwire 33 HD antena drutowa wielopasmowa (długość 33m)
- 2x10m liny do odciągów
- polska instrukcja obsługi
- dowód zakupu (paragon lub faktura VAT)

Antena produkowana po otrzymaniu zamówienia. Prosimy zwrócić uwagę na czas realizacji do 7 dni.

Karta informacyjna, nie stanowi oferty sprzedaży. Wygenerowano 2026-11-24 19:02