Konektor5000.pl sp. z o.o.
ul. Zbąszyńska 2, 91-342 Łódź
tel. 42 671 98 07
sklep@konektor5000.pl

Przełącznik antenowy CO-201AM podwójny złącza SO-239 (0-1000MHz / 1000W)



Indeks: 00004456
Cena brutto: **215,00 zł**
Cena netto: 174,80 zł

Kup w sklepie www.konektor5000.pl

Opis produktu

CO-201AM
przełącznik antenowy (2x SO-329)



Przełącznik antenowy CO-201A M:

- gniazda typu **M (SO-239** (do popularnych wtyków PL-259 / UC-1, stosowanych np. w łączności CB/KF/VHF)

- dzięki niemu możesz korzystać z dwóch anten bez konieczności odpinania ich od radia
- bardzo prosta instalacja (anteny wpinamy w przełącznik)
- działa w szerokim zakresie częstotliwości 0-1000MHz
- maksymalna moc doprowadzona 1000W
- można podłączyć również dwa radiotelefony do jednej anteny* (przy nadawaniu należy jednak wyłączyć jeden z odbiorników).



Przełącznik antenowy CO-201A M pozwala na szybkie przełączanie się między dwoma antenami bez rozpinania przewodów.

Na uwagę zasługuje bardzo dobra jakość wykonania oraz jego uniwersalność (szeroki zakres pracy).

Przełącznik wyposażony jest w otwory do mocowania oraz zestaw śrub do montażu na stałe.

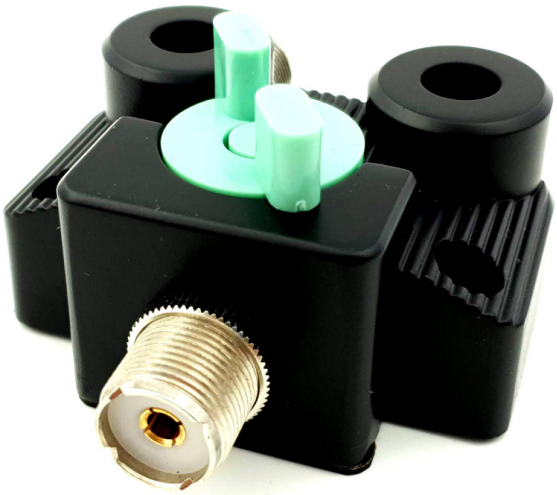

Specyfikacja:

- złącza: 3x SO-239 (do wtyków PL-259)
- zakres pracy: DC~1GHz
- maksymalna moc doprowadzona 1000W PEP (do 30MHz), 500W PEP (30-200MHz), 300W PEP (200-500MHz), 100W (500-1000MHz)
- tłumienie na bardzo niskim poziomie: 0,05dB (do 500MHz), 0.10dB (500-1000MHz)
- izolacja złączy >70dB (do 500MHz), >60dB (500-1000MHz)
- produkcja: Tajwan





Zawartość przesyłki ze sklepu Konektor:

- przełącznik antenowy CO-201AM
- dowód zakupu (paragon/faktura VAT)

Do przełącznika antenowego może Ci się przydać:

- kabel połączeniowy 30cm
- kabel połączeniowy 50cm bardzo dobrej jakości
- kabel połączeniowy 100cm bardzo dobrej jakości
- adapter wtyk UC-1/gniazdo N

Karta informacyjna, nie stanowi oferty sprzedaży. Wygenerowano 2026-11-23 15:09